

# BEASISWA UNGGULAN (BU)

Ulwan Syafrudin



# APA ITU BEASISWA UNGGULAN ?

[www.beasiswaunggulan.kemdikbud.go.id/](http://www.beasiswaunggulan.kemdikbud.go.id/)

**Beasiswa Unggulan (BU)** merupakan beasiswa yang ditujukan bagi siswa “unggulan”

**Pemberi Beasiswa** → Biro Perencanaan dan Kerjasama Luar Negeri dengan Kementerian Pendidikan dan Kebudayaan

## Visi BU

Melahirkan insan cerdas dan kompetitif yang dapat berkontribusi kepada daya saing bangsa

## Tujuan BU

Melanjutkan pendidikannya ke jenjang yang lebih tinggi di perguruan tinggi dalam dan/atau luar negeri sesuai dengan Permendikbud No. 95 Tahun 2013



# JENIS BEASISWA UNGGULAN

## Beasiswa Masyarakat Berprestasi

### Beasiswa Degree (dalam negeri)

1. Peraih medali/penghargaan olimpiade/kompetisi internasional bidang: sains, penelitian ilmiah, keterampilan, seni, OR, bahasayang dilaksanakan dan difasilitasi oleh Kemendikbud dan/atau LIPI
2. Masy. Berprestasi tingkat nas/inter di segala bidang dan umum (kecuali dosen)

### Beasiswa Non Degree (offline)

Guru, tenaga kependidikan PAUD s/d SMA/SMK, pegiat budaya, seniman, pegiat sosial kecuali dosen untuk mengikuti prog residensi, menjadi pembicara dlm workshop/konferensi, utamanya bid. Pendidikan & kebudayaan

## Beasiswa Pegawai Kemendikbud

- Bagi pegawai Kemendikbud
- Beasiswa untuk jenjang S2, S3, dan beasiswa bantuan pelatihan

## Beasiswa Masyarakat Asing

- Bagi siswa alumni Darmasiswa dan Negara-Negara yang memiliki kerjasama pendidikan dengan Indonesia
- Beasiswa untuk jenjang S2 dan S3

# BEASISWA MASYARAKAT BERPRESTASI

## SYARAT

### 1. Beasiswa Degree

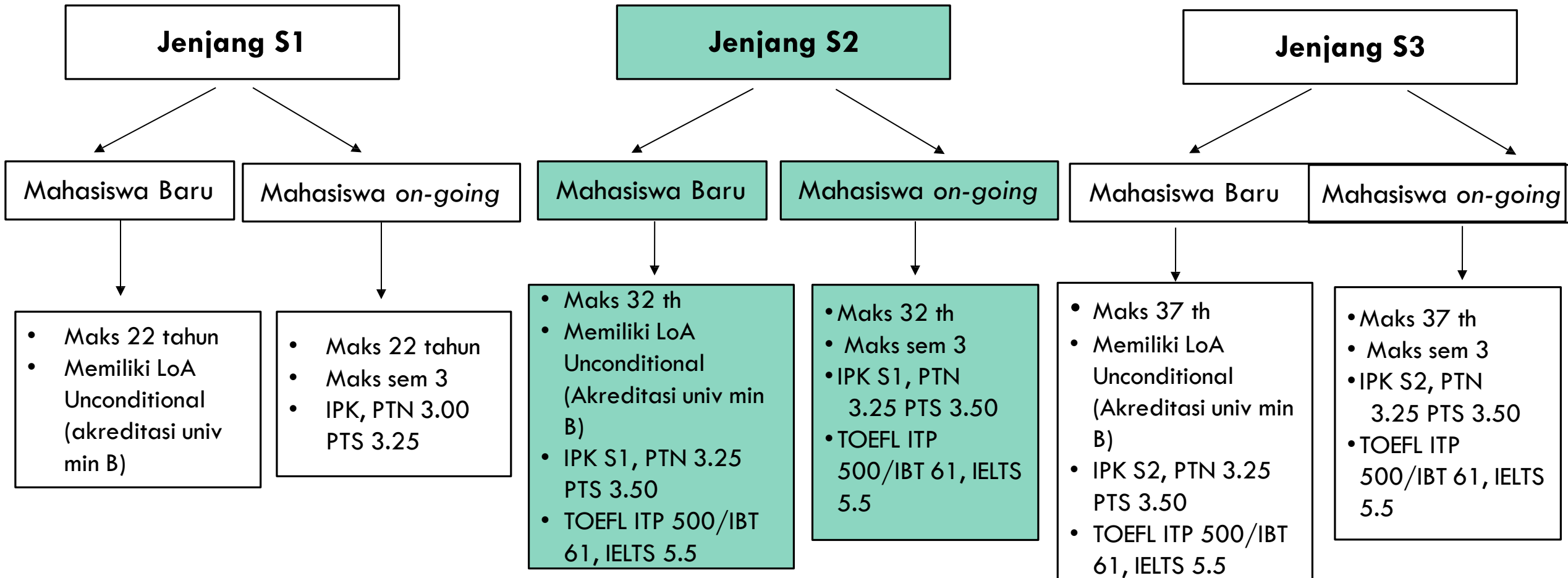

# BEASISWA MASYARAKAT BERPRESTASI

KELENGKAPAN

## 1. Beasiswa *Degree*

- a. Kartu Tanda Penduduk (KTP)
- b. Kartu Tanda Mahasiswa (khusus *On-Going*)
- c. LoA Unconditional (untuk *On-Going* ganti dengan surat tanda aktif kuliah)
- d. Kartu Hasil Studi (KHS) terakhir (Khusus *On-Going*)
- e. Ijazah dan transkrip nilai terakhir
- f. sertifikat TOEFL/IELTS (TOEFL/IELTS untuk S1 tidak diwajibkan)
- g. Proposal rencana studi (rencana perkuliahan dan sks per-semester yang akan ditempuh hingga selesai studi, topik apa yang akan ditulis dalam skripsi/tesis/disertasi, deskripsikan aktivitas di luar perkuliahan yang akan dilakukan selama studi dan bagaimana implementasi hasil studi di masyarakat)
- h. Surat rekomendasi dari civitas akademik atau institusi terkait
- i. Surat pernyataan tidak sedang menerima beasiswa sejenis dari sumber lain (download)
- j. Sertifikat prestasi nasional atau internasional
- k. Esai menggunakan Bahasa Indonesia dengan judul “Aku Generasi Unggul Kebanggaan Bangsa Indonesia” ditulis sebanyak 3-5 halaman pada kertas A4 dengan format huruf Times New Roman ukuran huruf 12 dengan spasi 1.5 line

# BEASISWA MASYARAKAT BERPRESTASI

## JADWAL PENDAFTARAN

### 1. Beasiswa *Degree*

Pendaftaran *online* di : <http://buonline.beasiswaunggulan.kemdikbud.go.id>

#### **Batch 1**

Pendaftaran : 15 Feb-15  
April 2018

Seleksi tahap 1 dan  
tahap 2 : 16 April-  
10 Mei 2018

Pengumuman : 11 Mei  
2018

(Semester 2)

#### **Batch 2**

Pendaftaran : 1 Juni-31  
Juli 2018

Seleksi tahap 1 dan  
tahap 2 : 15 Agustus-  
22 september 2018

Pengumuman : 23  
September 2018

(Semester 1 dan 3)

# BEASISWA MASYARAKAT BERPRESTASI

## KOMPONEN BEASISWA

### 1. Beasiswa *Degree*



### Tahapan Pembiayaan:

#### **Batch 1 (semester 2)**

Tahap 1 (Sem 2 = SPP semester 3&4, biaya hidup semester 3)

Tahap 2 (Setelah lulus = biaya hidup semester 4, biaya buku 1 thn)

#### **Batch 2 (semester 1)**

Tahap 1 (Sem 1 = Pengembalian biaya sem 1, biaya hidup sem 1)

Tahap 2 (Sem 2 = SPP semester 3&4, biaya hidup sem 2&3, biaya buku 1 thn)

Tahap 3 (Sem 4 = SPP semester 4)

Tahap 4 (Setelah lulus = Biaya hidup semester 4, biaya buku 1 thn)

# BEASISWA MASYARAKAT BERPRESTASI

## PROSES/TATA CARA PENDAFTARAN

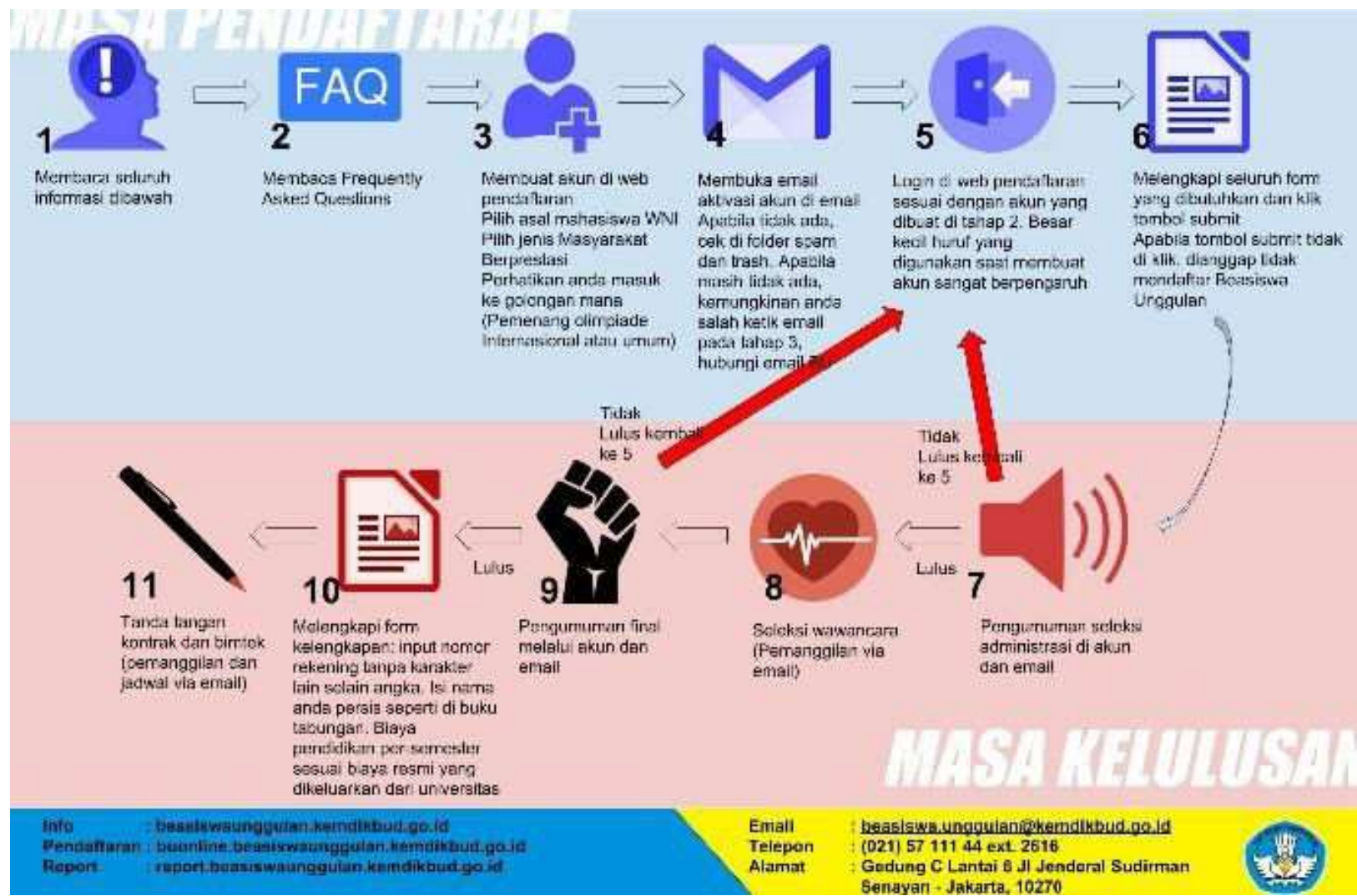



# BEASISWA MASYARAKAT BERPRESTASI

## LAPORAN TIAP SEMESTER

Laporan tiap semester diisi pada masing-masing akun di :

Meliputi :

**Laporan  
Perkembangan  
Studi**  
(IPS, Kendala, KHS)

**Laporan  
Pertanggungjawaban  
Dana**  
(Scan Pembayaran SPP  
Semester)

**Update Rekening**  
(Scan Buku  
Tabungan dengan  
Nomor Rekening)

Bila telah lulus maka mengisi :

**Upload Ijasah**

**Upload  
Skripsi/Thesis/Disertasi**

# BEASISWA MASYARAKAT BERPRESTASI

## SYARAT & PENDAFTARAN

### 2. Beasiswa *Non Degree*

- a. Surat permohonan kepada Kepala Biro PKLN Kemendikbud
- b. Daftar riwayat hidup (Curriculum Vitae)
- c. Surat undangan dari penyelenggara (undangan residensi/pembicara)
- d. Materi/bahan/proposal yang relevan dengan penyelenggaraan kegiatan
- e. Esai minimal 500 kata tentang manfaat dari kegiatan
- f. Usulan Rincian Biaya

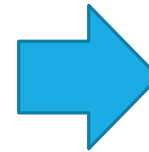

#### **Tidak terikat batch 1 dan 2**

Mengirimkan seluruh dokumen persyaratan kepada:

Kepala Biro Perencanaan dan Kerjasama Luar Negeri, Kementerian Pendidikan dan Kebudayaan, Gedung C lantai 7, Jalan Jenderal Sudirman, Senayan, Jakarta, 10270

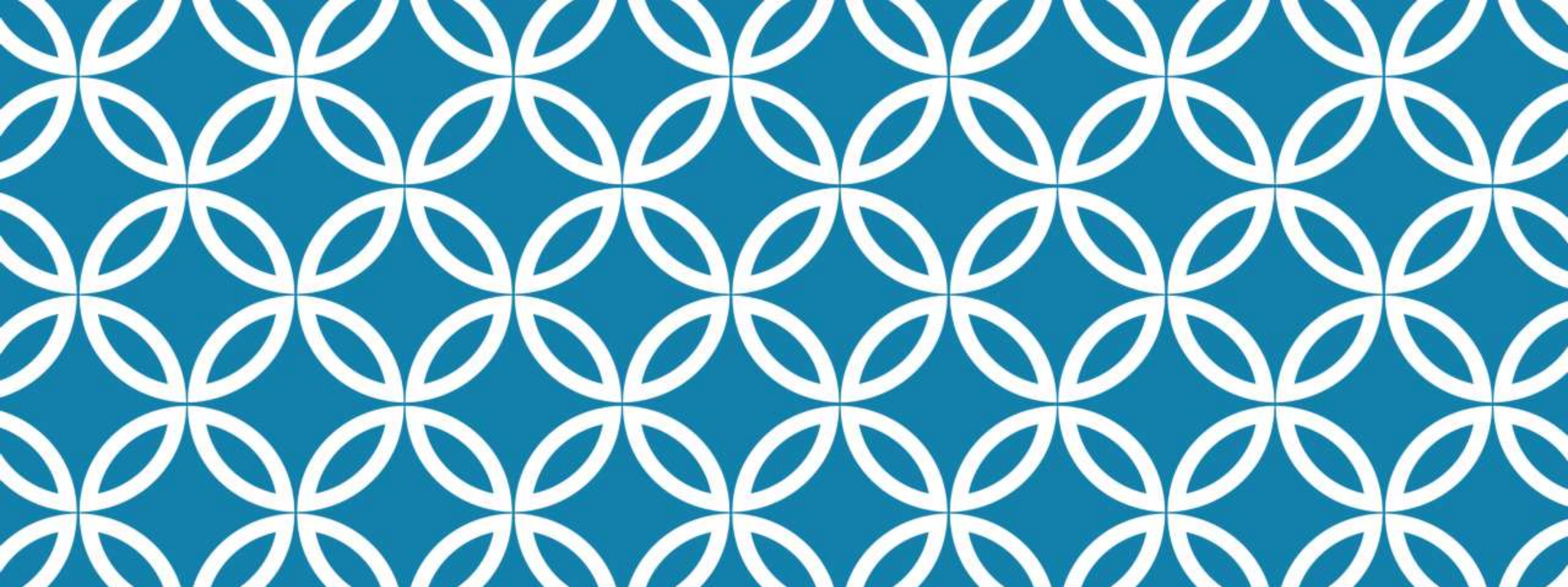

**BEASISWA UNGGULAN (BU)**

